

Département :  
VAUCLUSE

Commune :  
SAINTE-CECILE-LES-VIGNES

Section : AM  
Feuille : 000 AM 01

Échelle d'origine : 1/1000  
Échelle d'édition : 1/1000

Date d'édition : 12/03/2021  
(fuseau horaire de Paris)

Coordonnées en projection : RGF93CC44  
©2017 Ministère de l'Action et des  
Comptes publics

DIRECTION GÉNÉRALE DES FINANCES PUBLIQUES

EXTRAIT DU PLAN CADASTRAL

U2104240

A2P

Vos Réf. : [REDACTED]

Commune **Sainte-Cécile-les-Vignes**  
Propriétaire [REDACTED]  
Adresse **L'Olivier - 50 Avenue Jean Jaurès**  
Réf. Cadastre **Section : AM - N° : 19**  
Surface

Cabinet ATGTSM - Géomètres Experts  
Cavaillon 04 90 06 30 40

Le plan visualisé sur cet extrait est géré  
par le centre des impôts foncier suivant :  
AVIGNON  
Cité Administrative CS 10044 84098  
84098 AVIGNON CEDEX 9  
tél. 04 90 27 72 66 -fax  
sdif.avignon@dgfip.finances.gouv.fr

Cet extrait de plan vous est délivré par :

cadastre.gouv.fr

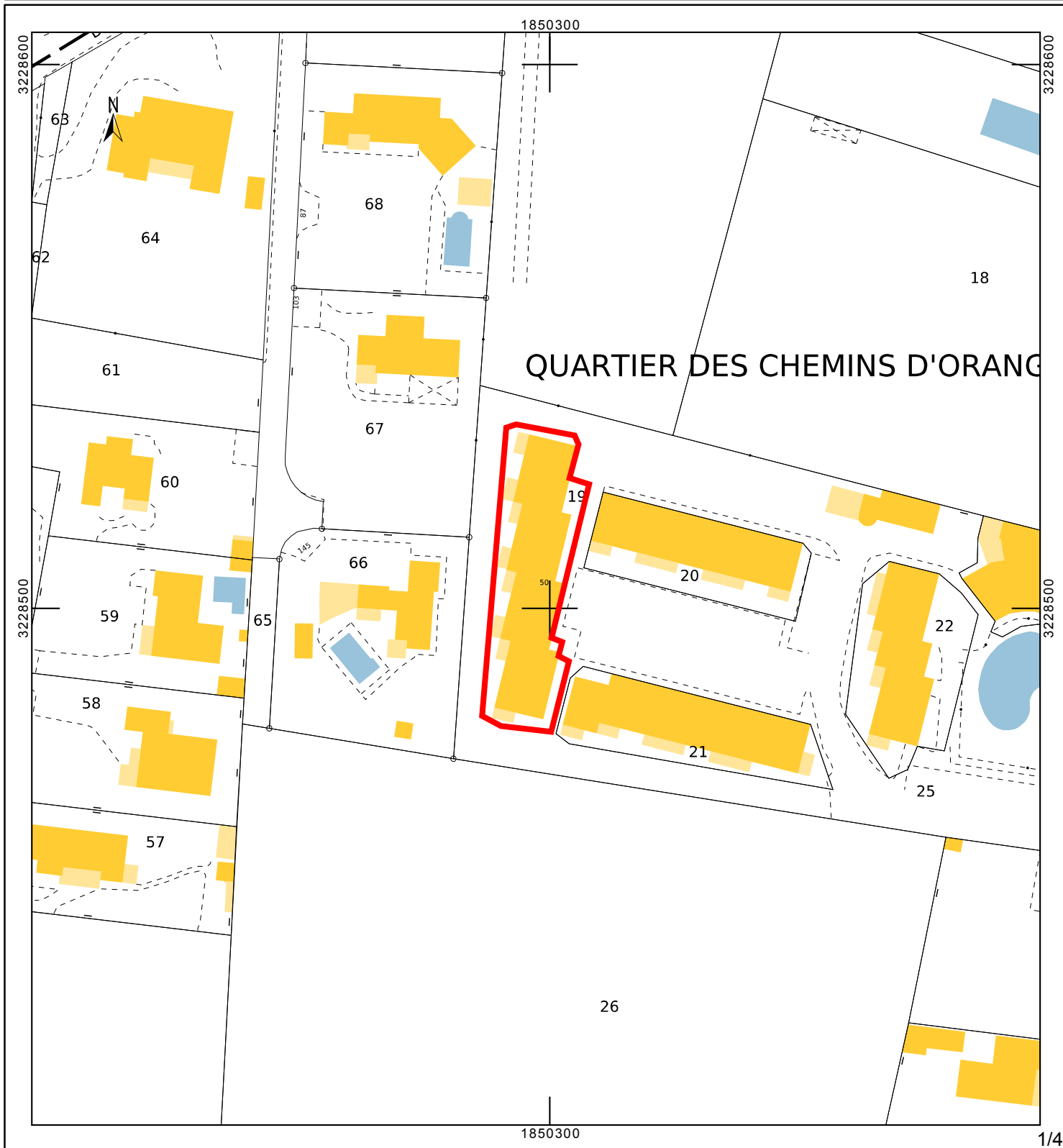



**U2104240**

A2P

Vos Réf. : XXXXXXXXXX

Commune **Sainte-Cécile-les-Vignes**  
Propriétaire XXXXXXXXXX  
Adresse **L'Olivier - 50 Avenue Jean Jaurès**  
Réf. Cadastre Section : **AM - N° : 19**  
Surface

Cabinet ATGTSM - Géomètres Experts  
Cavaillon 04 90 06 30 40

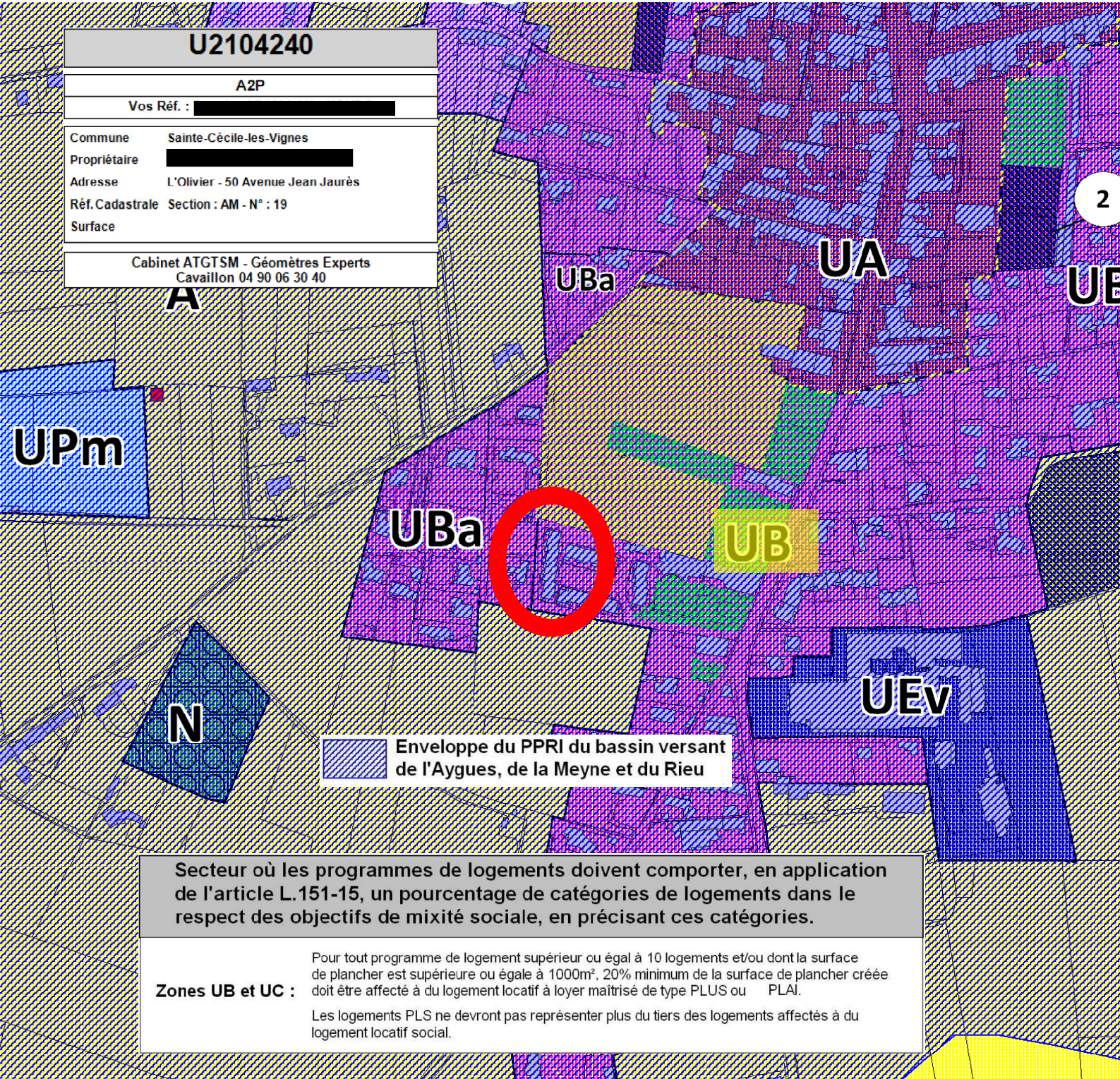

**Secteur où les programmes de logements doivent comporter, en application de l'article L.151-15, un pourcentage de catégories de logements dans le respect des objectifs de mixité sociale, en précisant ces catégories.**

**Zones UB et UC :**

Pour tout programme de logement supérieur ou égal à 10 logements et/ou dont la surface de plancher est supérieure ou égale à 1000m<sup>2</sup>, 20% minimum de la surface de plancher créée doit être affecté à du logement locatif à loyer maîtrisé de type PLUS ou PLAI.

Les logements PLS ne devront pas représenter plus du tiers des logements affectés à du logement locatif social.



**U2104240**

A2P

Vos Réf. : XXXXXXXXXX

Commune **Sainte-Cécile-les-Vignes**  
Propriétaire XXXXXXXXXX  
Adresse **L'Olivier - 50 Avenue Jean Jaurès**  
Réf. Cadastre Section : AM - N° : 19  
Surface

Cabinet ATGTSM - Géomètres Experts  
Cavaillon 04 90 06 30 40

**I1 Bis**

**AC1**



**T5**

**A4**

**I1 Bis**



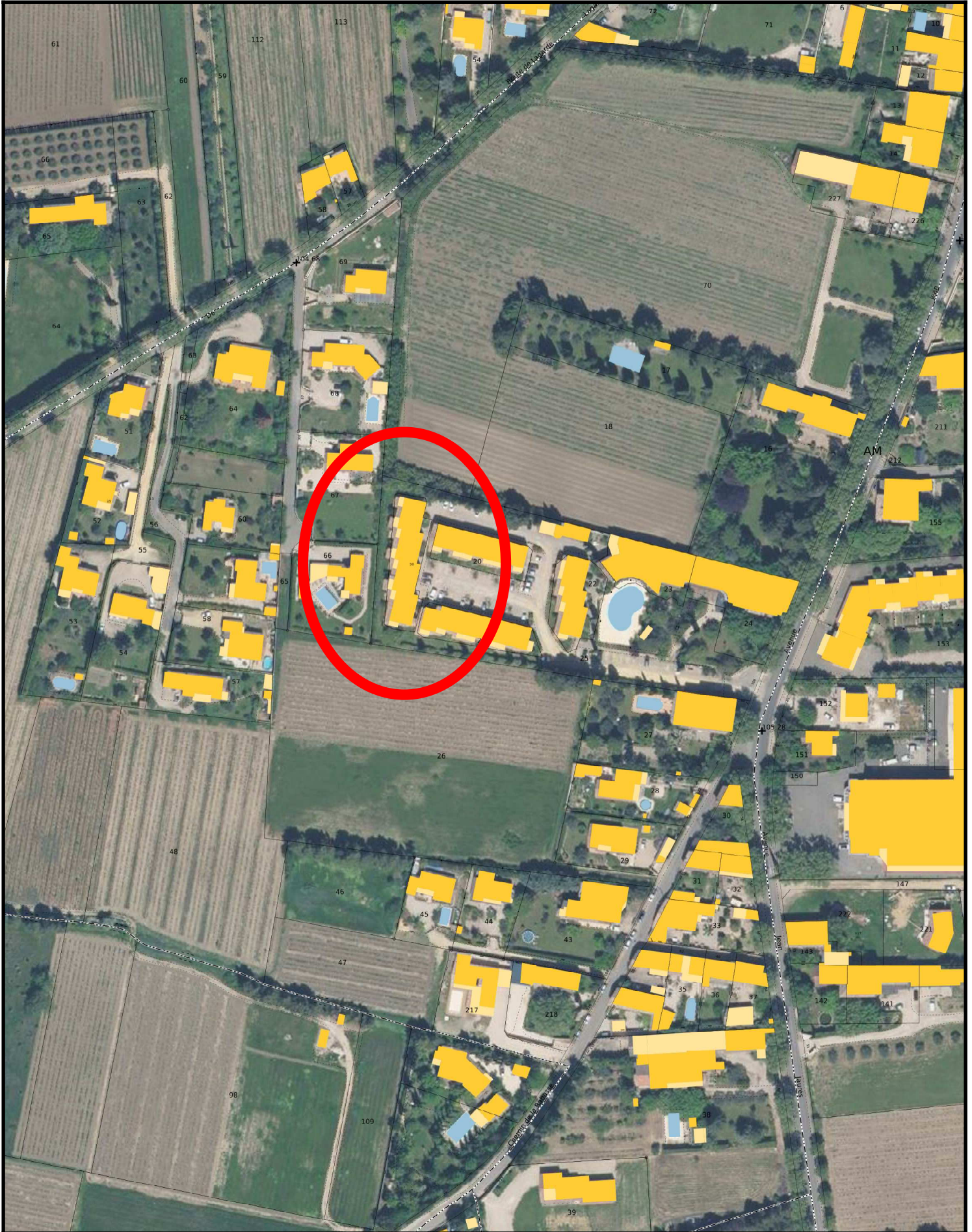

Commune : Sainte-Cécile-les-Vignes (84)  
Edité le : 12-03-2021 12:28 (UTC + 1)  
Edité par : SCOP A.T.G.T.S.M.

Echelle : 1 / 2000  
Projection : RGF93 Lambert 93

